



ROMÂNIA

JUDEȚUL BIHOR

COMUNA GIRIȘU DE CRIȘ

COD SIRUTA 29476, C.I.F. 4883966, cod postal 417270
Loc. GIRIȘU DE CRIȘ, STR. PRIMĂRIEI, NR. 29,
CONT: RO72TREZ07621A350102XXXX, TEL. 0259/390.035
FAX. 0259/390.037, E-mail: primaria.girisudecris@cibihor.ro

Nr. 211 din 20.09.2022

PROIECT DE HOTĂRÂRE

Privind aprobarea planului de amplasament și delimitare a imobilului
cu suprafața de 3920 mp, cu destinația de DRUM situat în com. Girișu de Criș, sat TĂRIAN,
EXTRAVILAN

Având în vedere raportul de specialitate întocmit de specialistul pe probleme de cadastru și amenajare a teritoriului din cadrul primăriei Girișu de Criș, în vederea aprobării Planului de amplasament și delimitare a imobilului, cu suprafața de 3920 mp, cu destinația de DRUM situat în com. Girișu de Criș, sat TĂRIAN, EXTRAVILAN

În baza prevederilor art. 879 alin. 2, art. 880, art. 888 din Codul civil ale art. 132 din Anexa la Ordinul nr. 700/2014 privind aprobarea Regulamentului de avizare, recepție și înscriere în evidențele de cadastru și carte funciară și ale art. 24 din Legea nr. 7/1996, cadastrului și publicității imobiliare, republica - cota partetă, cu modificările și completările ulterioare, luând în considerare prevederile Legii nr. 24/2000 privind normele de tehnică legislativă pentru elaborarea actelor normative, republica - cota partetă, cu modificările și completările ulterioare, în temeiul prevederilor art. 129 alin. (2) lit. c), ale art. 139 alin. (3) lit. g), ale art. 196 alin. (1) lit. a) precum și ale art. 286 alin (4) din OUG nr. 57/2019 privind Codul administrativ,

Consiliul Local al Comunei Girișu de Criș,**HOTĂREȘTE :**

1. **Art.1.** Se aprobă Planul de amplasament și delimitare al imobilului, cu suprafața de 3920 mp, astfel :

Suprafața nr. Cadastral nou constituit	Nr. Parcela la scara 1:10000, din care se constituie nr cadastral (sau nr. Topografic, dacă e cazul)	Nr. C.F. (în care este înscris imobilul)	Suprafața de teren înscrisă în Registrul Parcelar sau în C.F., dacă este cazul (mp)	Suprafața ce se dezlipește din parcelă pt. constituirea numărului cadastral (mp)
3920	Ps 218/1	Nu are deschisă Coala Funciara	33500	1630
	Np 218/2	Nu are deschisă Coala Funciara	33500	2290
TOTAL				3920

NOTA: : Comuna Girisu de Cris – proprietar asupra imobilului.

3. **Art.2.** Se aproba înscrierea în evidențele de publicitate imobiliară, prin formarea unui numar cadastral - conform Legii nr. 7/1996 și deschiderea unei noi coli de Carte funciara pentru imobilul identificat la pct. 1 din prezentul Raport de specialitate, cu suprafața de 3920 mp, cu destinația de DRUM situat în com. Girișu de Criș, sat TĂRIAN, EXTRAVILAN.

Art.3. Cu ducerea la îndeplinire a prezentei se încredințează Primarul Comunei Girișu de Criș, care va face demersurile necesare pentru notarea imobilului în colile C.F. ale comunei Girișu de Criș, precum și a dreptului de **proprietate publică** al Comunei Girișu de Criș.

Art.4. Prezenta se comunică cu: Instituția Prefectului jud. Bihor,
Compartiment cadastru agricol,
Birou contabilitate,
OCPI Bihor
Se aduce la cunoștință publică

INIȚIATOR
PRIMAR
PAȘCA IOAN



ROMÂNIA

JUDEȚUL BIHOR

COMUNA GIRIȘU DE CRIȘ

COD SIRUTA 29476, C.I.F. 4883966, cod postal 417270
Loc. GIRIȘU DE CRIȘ, STR. PRIMĂRIEI, NR. 29,
CONT: RO72TREZ07621A350102XXXX, TEL. 0259/390.035
FAX. 0259/390.037, E-mail: primaria.girisudecris@cibihor.ro

Nr. 5705 din 20.09.2022

SE APROBĂ
PRIMAR
PAȘCA IOAN

RAPORT DE SPECIALITATE

Privind aprobarea planului de amplasament si delimitare a imobilului
cu suprafața de 3920 mp, cu destinația de DRUM situat în com. Girișu de Criș, sat TĂRIAN,
EXTRAVILAN

Prezentul raport de specialitate este întocmit de specialistul pe probleme de cadastru și amenajare a teritoriului din cadrul primăriei Girișu de Criș, în vederea aprobării Planului de amplasament și delimitare a imobilului, cu suprafața de 3920 mp, cu destinația de DRUM situat în com. Girișu de Criș, sat TĂRIAN, EXTRAVILAN

În conformitate cu Schița cadastrală anexată, întocmită de topograf autorizat Marian Gherman Liviu, acesta se constituie din parcelele indicate în tabelul propus spre aprobare prin prezentul Raport de specialitate.

În baza prevederilor art. 879 alin. 2, art. 880, art. 888 din Codul civil ale art. 132 din Anexa la Ordinul nr. 700/2014 privind aprobarea Regulamentului de avizare, recepție și înscriere în evidențele de cadastru și carte funciară și ale art. 24 din Legea nr. 7/1996, cadastrului și publicității imobiliare, republica - cota partetă, cu modificările și completările ulterioare, luând în considerare prevederile Legii nr. 24/2000 privind normele de tehnică legislativă pentru elaborarea actelor normative, republica - cota partetă, cu modificările și completările ulterioare, în temeiul prevederilor art. 129 alin. (2) lit. c), ale art. 139 alin. (3) lit. g), ale art. 196 alin. (1) lit. a) precum și ale art. 286 alin (4) din OUG nr. 57/2019 privind Codul administrativ,

Propunem**Consiliului Local al Comunei Girișu de Criș :**

1. Aprobarea Planului de amplasament și delimitare a imobilului, cu suprafața de 3920 mp, astfel :

Suprafața nr. Cadastral nou constituit	Nr. Parcela la scara 1:10000, din care se constituie nr cadastral (sau nr. Topografic, dacă e cazul)	Nr. C.F. (în care este înscris imobilul)	Suprafața de teren înscrisă în Registrul Parcelar sau în C.F., dacă este cazul (mp)	Suprafața ce se dezlipește din parcelă pt. constituirea numărului cadastral (mp)
3920	Ps 218/1	Nu are deschisă Coala Funciara	33500	1630
	Np 218/2	Nu are deschisă Coala Funciara	33500	2290
TOTAL				3920

NOTA: Comuna Girișu de Criș – proprietar asupra imobilului.

2. Aprobarea înscrierii în evidențele de publicitate imobiliară, prin formarea unui număr cadastral - conform Legii nr. 7/1996 și deschiderea unei noi coli de Carte funciara pentru imobilul identificat la pct. 1 din prezentul Raport de specialitate, cu suprafața de 3920 mp, cu destinația de DRUM situat în com. Girișu de Criș, sat TĂRIAN, EXTRAVILAN.

Întocmit
Marian Gherman Liviu



ROMÂNIA

JUDEȚUL BIHOR
COMUNA GIRIȘU DE CRIȘ

COD SIRUTA 29476, C.I.F. 4883966, cod postal 417270
Loc. GIRIȘU DE CRIȘ, STR. PRIMĂRIEI, NR. 29,
CONT: RO72TREZ07621A350102XXXX, TEL. 0259/390.035
FAX. 0259/390.037, E-mail: primaria.girisudecris@cibihor.ro

Nr. 5706 din 20.09.2022

REFERAT DE APROBARE

Privind aprobarea planului de amplasament si delimitare a imobilului
cu suprafata de 3920 mp, cu destinatia de DRUM situat in com. Girișu de Criș, sat TĂRIAN,
EXTRAVILAN

Suprafata de 3920 mp, specificată mai sus, în prezent reprezintă cu destinatia de DRUM situat in com. Girișu de Criș, sat TĂRIAN, EXTRAVILAN

Valorificarea imobilului nu se poate realiza daca acesta nu are constituit număr cadastral, conform Legii nr. 7/1996 și OUG nr. 57/2019 privind Codul administrativ.

În exercitarea atribuțiilor conferite prin art. 139, alin. 3, lit. f, art. 129, alin. 7, lit. f, art. 196, alin I, lit. a art. 297, alin. I, lit. b si ale art. 302, art. 303, art. 305-331 ale O.U.G. 57/2019 privind Codul administrativ, precum și ale regulamentului de organizare și functionare al Consiliului Local al Comunei Girișu de Criș, Consiliul Local al comunei Girișu de Criș administrează domeniul public și domeniul privat al comunei și hotărăște cu privire la administrarea bunurilor proprietate publica a comunei, în condițiile legii.

Cu argumentele de mai sus, supun dezbaterii și aprobării Consiliului local acest proiect de hotărâre.

PRIMAR
PAȘCA IOAN



ROMÂNIA

JUDEȚUL BIHOR
COMUNA GIRIȘU DE CRIȘ

COD SIRUTA 29476, C.I.F. 4883966, cod postal 417270
Loc. GIRIȘU DE CRIȘ, STR. PRIMĂRIEI, NR. 29,
CONT: RO72TREZ07621A350102XXXX, TEL. 0259/390.035
FAX. 0259/390.037, E-mail: primaria.girisudecris@cibihor.ro

Nr. 5704 din 20.09.2022.

Către,
**COMISIA LOCALĂ DE APLICARE A LEGILOR FONDULUI FUNCİAR
GIRIȘU DE CRIȘ**

Prin prezenta vă rugam să ne comunicați dacă pentru imobilul specificat mai jos au fost emis Titlu de Proprietate sau dacă este cuprins în rezerva retrocedabilă a Comisiei Locale de Fond Funciar.

1. Imobilul cu suprafața de 3920 mp, reprezentand teren neproductiv în extravilanul localității Tărian, suprafața reprezentată în Planul de amplasament și delimitare a imobilului anexat la prezenta.

Din punct de vedere cadastral această suprafață aparține următoarelor parcele, scara 1:10000:

Suprafata nr. Cadastral nou constituit	Nr. Parcela la scara 1:10000, din care se constituie nr cadastral (sau nr. Topografic, dacă e cazul)	Nr. C.F. (în care este înscris imobilul)	Suprafata de teren înscrisă în Registrul Parcelar sau în C.F., dacă este cazul (mp)	Suprafata ce se dezlipește din parcelă pt. constituirea numărului cadastral (mp)
3920	Ps 218/1	Nu are deschisă Coala Funciara	33500	1630
	Np 218/2	Nu are deschisă Coala Funciara	33500	2290
TOTAL				3920

Vă multumim.

Primar
PASCA IOAN



ROMÂNIA

JUDEȚUL BIHOR
COMUNA GIRIȘU DE CRIȘ

COD SIRUTA 29476, C.I.F. 4883966, cod postal 417270
Loc. GIRIȘU DE CRIȘ, STR. PRIMĂRIEI, NR. 29,
CONT: RO72TREZ07621A350102XXXX, TEL. 0259/390.035
FAX. 0259/390.037, E-mail: primaria.girisudecris@cibihor.ro

COMISIA LOCALA DE APLICARE A LEGILOR FONDULUI FUNCICIAR
Nr. 5704 din 20.09.2022

Către,
COMUNA GIRIȘU DE CRIȘ

Având în vedere solicitarea dumneavoastră, comunicata nouă cu numărul de mai sus, prin care ne solicitați să vă transmitem dacă terenurile precizate mai jos, au facut obiectul :

- unor cereri nesoluționate privind emiterea de Titluri de proprietate;
- unor Titluri de proprietate emise și neintăbulate;
- unor litigii având ca obiect obligarea Comisiei de Fond funciar, la emiterea de Titluri de proprietate;
- sau este în inventarul comisiei pentru a face puneri în posesie pe acest amplasament.

Astfel, pentru imobilul cu suprafața de 3920 mp, cu destinația de DRUM situat în com. Girișu de Criș, sat TĂRIAN, EXTRAVILAN, reprezentat în Planul de amplasament și delimitare a imobilului anexat la prezenta, care din punct de vedere cadastral aparține următoarelor parcele, scara 1:10000:

Suprafața nr. Cadastral nou constituit	Nr. Parcela la scara 1:10000, din care se constituie nr cadastral (sau nr. Topografic, dacă e cazul)	Nr. C.F. (în care este înscris imobilul)	Suprafața de teren înscrisă în Registrul Parcelar sau în C.F., dacă este cazul (mp)	Suprafața ce se dezlipște din parcelă pt. constituirea numărului cadastral (mp)
3920	Ps 218/1	Nu are deschisă Coala Funciara	33500	1630
	Np 218/2	Nu are deschisă Coala Funciara	33500	2290
TOTAL				3920

Vă transmitem următoarele:

Conform evidențelor noastre, pentru terenurile specificate mai sus:

- Nu sunt cereri nesoluționate privind emiterea de Titluri de proprietate;
- Nu s-au emis Titluri de proprietate;
- Nu avem cunoștință de existența unor litigii privind aceste terenuri;

Mentionam faptul că potrivit "Inventarului întocmit conform Legii 165/2013", aceste terenuri nu sunt cuprinse în rezerva retrocedabilă a Comisiei Locale pentru aplicarea Legii 18/1991.

PREȘEDINTE COMISIE
PRIMAR
PAȘCĂ IOAN

SECRETAR COMISIE
GHERGHEL AUREL

MEMBRI
DURGHEU MARIA
MARIAN GHERMAN LIVIU

de amplasament si delimitare a imobilului

Scara 1: 2500.

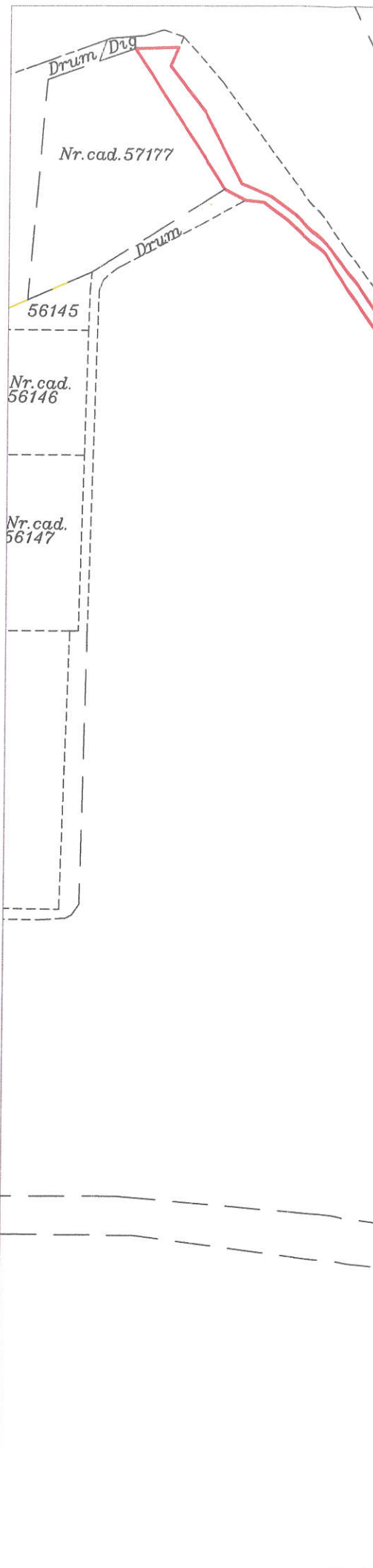

il	Suprafata masurata [mp]	Adresa imobilului	
	3920	sat Tarian, Extravilan.	
iarra nr.		UAT	Girisu de Cris

A. Date referitoare la teren

Categorii de folosinta	Suprafata (mp)	Mentiuni
DR	3920	Teren neimprejmuit
Total	3920	

B. Date referitoare la constructii

Cod Constr.	Destinatie	Supr. constr. la sol (mp)	Mentiuni
-	-	-	Teren fara constructii.
Total		-	

Suprafata totala masurata,(mp)	3920
Suprafata din act,(mp)	3920

Se confirma suprafata din masuratori si
Introducerea imobilului in baza de date.

EXECUTANT: ing. MARIAN GHERMAN LIVIU
Confirm executarea masuratorilor la teren, corectitudinea intocmirii documentatiei cadastrale si corespondenta acesteia cu realitatea din teren.